 Área de intervenção dos PTAM em vigor
 Indicador Ln (escala de cores APA, 2011)
 □ Ln <= 40
 □ 40 Ln <= 45
 □ 45 Ln <= 50
 □ 50 Ln <= 55
 □ 55 Ln <= 60
 □ Ln > 60

Carta base
 ■ Construções
 - - - Muros
 — Caminhos
 — Altimetria
 — Hidrografia
 ■ Leitos
 - - - Limites administrativos (CAOP 2020)
 - - - Concelho
 - - - Freguesia

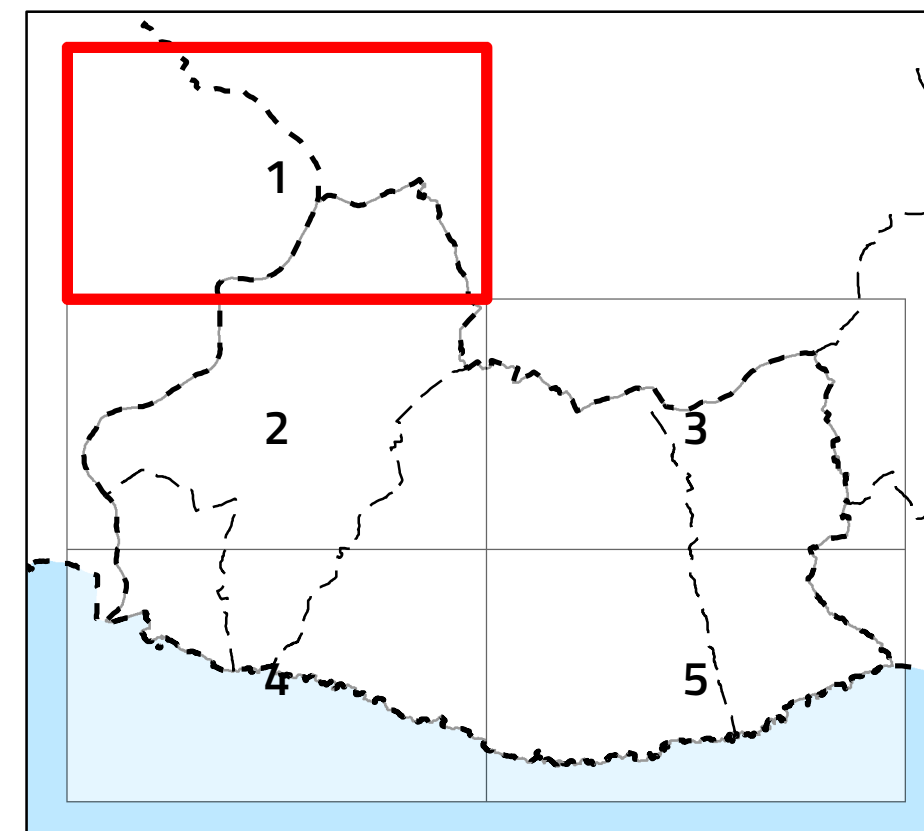

VI.2. Carta do ruído - indicador de Ln

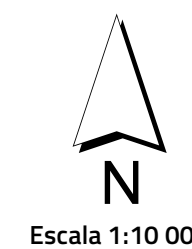

Escala 1:10 000

Cartografia de Referência para elaboração da Carta Base: 1:10 000 (SCN10k)
 Entidade proprietária: AMAL e DGT
 Entidade produtora: Estereofoto
 Processo de homologação n.º 133 – MNT homologado em 2013-01-10 e MNC homologado em 2015-05-04
 Sistema de referência: PT-TM06/ETRS89 - European Terrestrial Reference System 1989; Datum Altimétrico: Cascais
 Exatidão posicional: Planimétrica <= 1.50 m; Altimétrica <= 1.70 m
 Exatidão temática: melhor ou igual a 95% na completude e classificação
 Precisão Posicional Nominal da Saída Gráfica: <= 2,5m

Limites administrativos: Carta Administrativa Oficial de Portugal versão 2020, PT-TM06/ETRS89.



Data: 02/06/2021

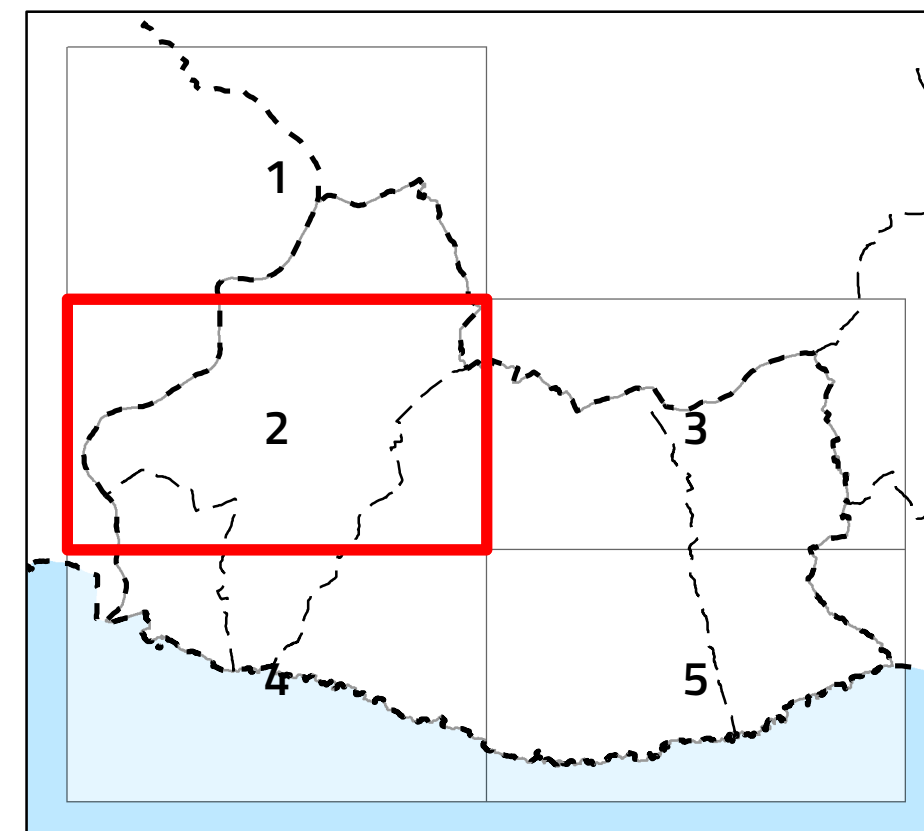
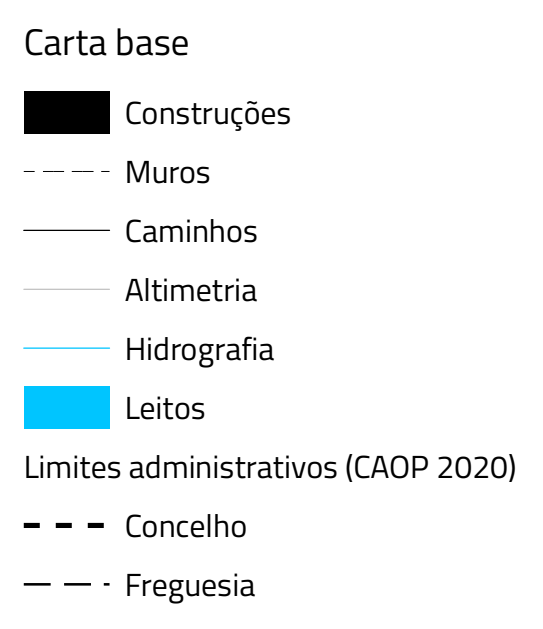
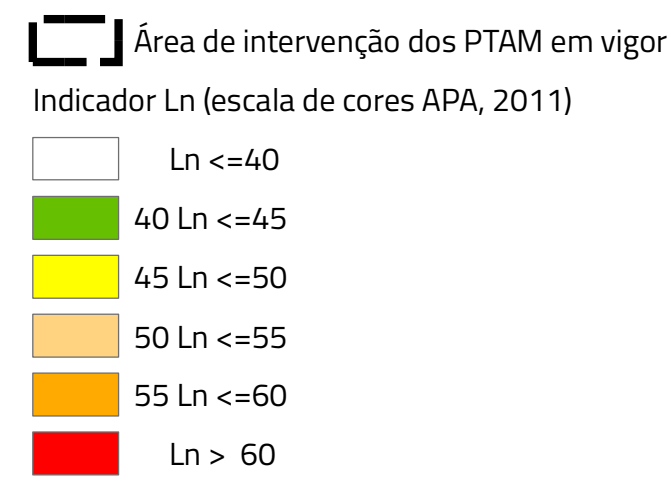
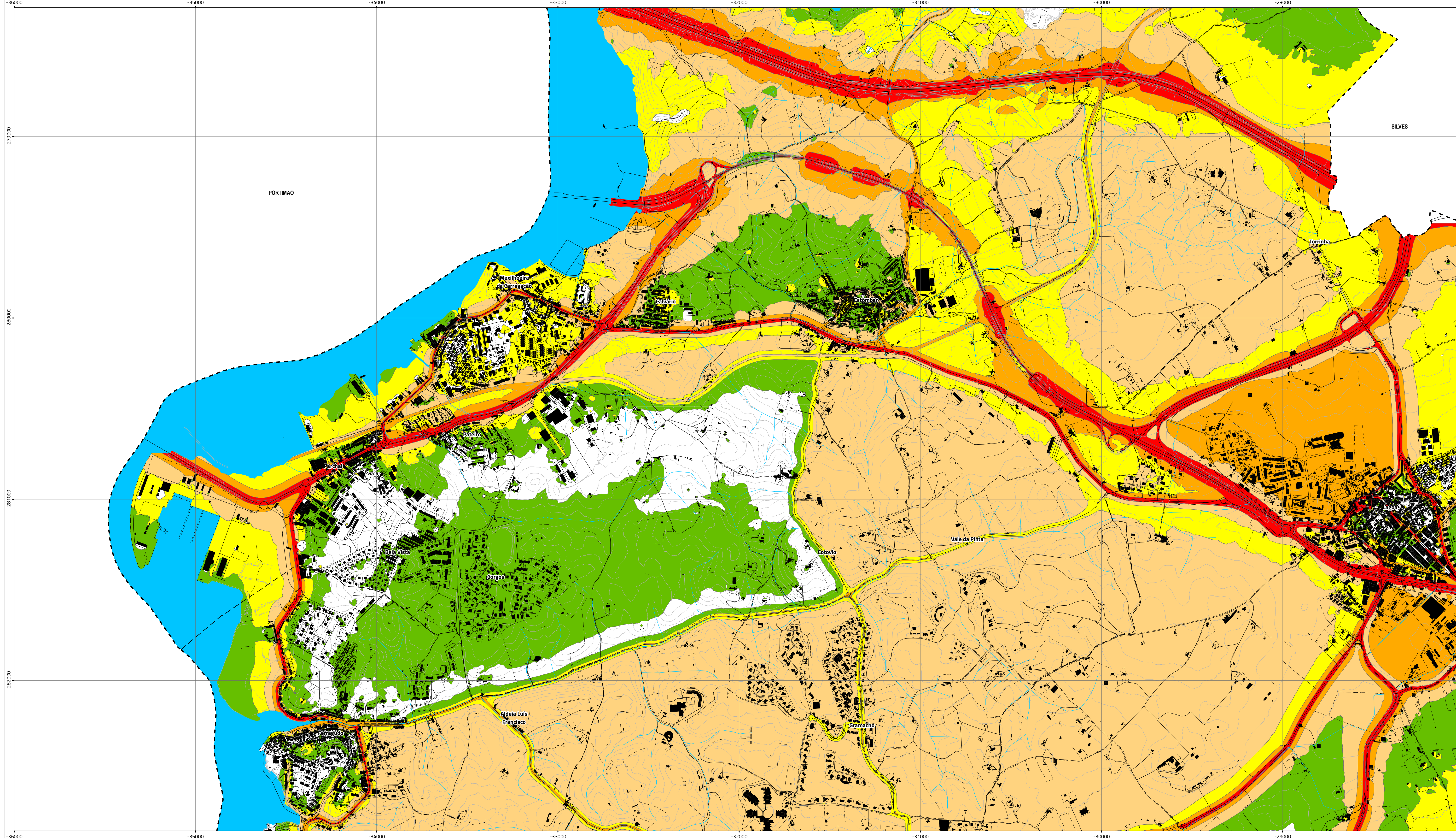

VI.2. Carta do ruído - indicador de Ln

Escala 1:10 000

Cartografia de Referência para elaboração da Carta Base: 1:10 000 (SCN10k)
 Entidade proprietária: AMAL e DGT
 Entidade produtora: Estereofoto
 Processo de homologação n.º 133 – MNT homologado em 2013-01-10 e MNC homologado em 2015-05-04
 Sistema de referência: PT-TM06/ETRS89 - European Terrestrial Reference System 1989; Datum Altimétrico: Cascais
 Exatidão posicional: Planimétrica <=1.50 m; Altimétrica <=1.70 m
 Exatidão temática: melhor ou igual a 95% na completude e classificação
 Precisão Posicional Nominal da Saída Gráfica: <=2,5m

Limites administrativos: Carta Administrativa Oficial de Portugal versão 2020, PT-TM06/ETRS89.

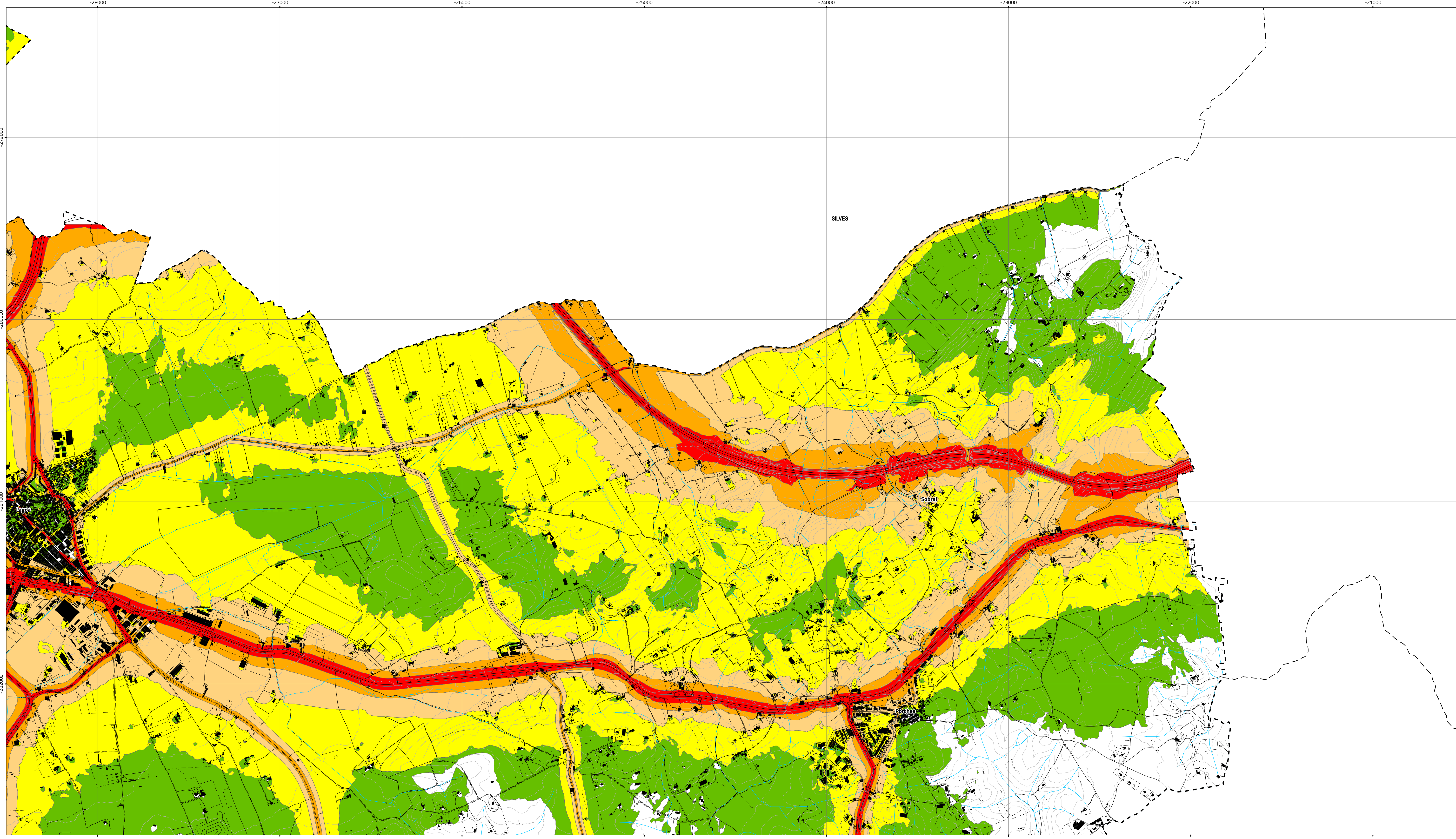

- Área de intervenção dos PTAM em vigor
 Indicador Ln (escala de cores APA, 2011)
- Ln <=40
 - 40 Ln <=45
 - 45 Ln <=50
 - 50 Ln <=55
 - 55 Ln <=60
 - Ln > 60

- Carta base
- Construções
 - Muros
 - Caminhos
 - Altimetria
 - Hidrografia
 - Leitos
 - Limites administrativos (CAOP 2020)
 - Concelho
 - Freguesia

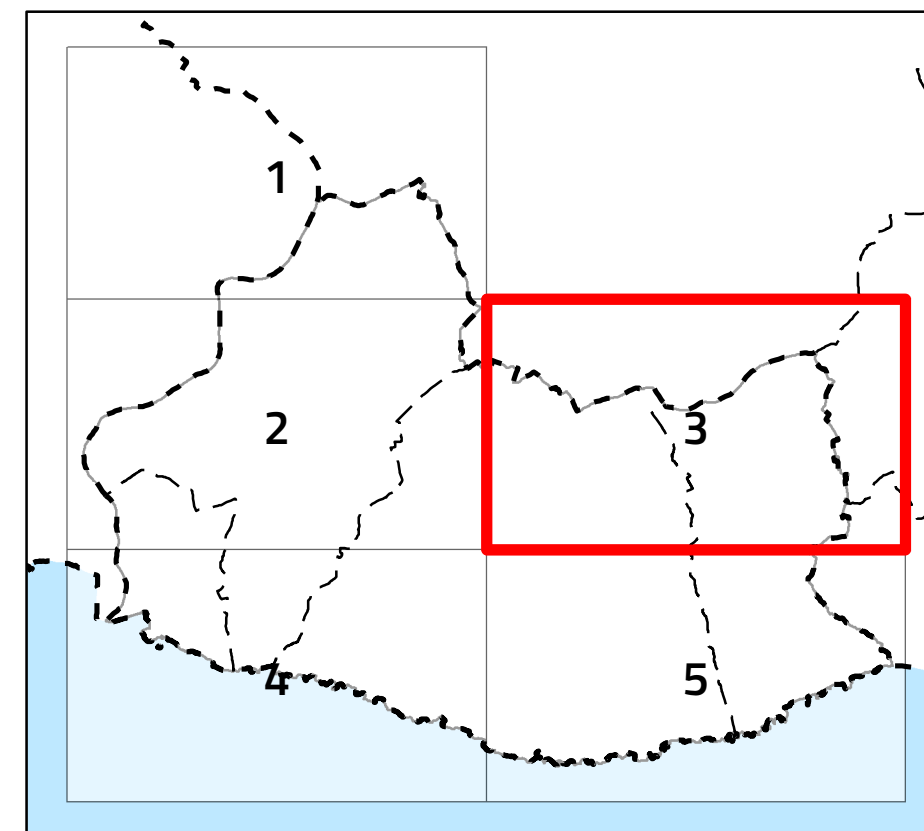

VI.2. Carta do ruído - indicador de Ln





Escala 1:10 000

Cartografia de Referência para elaboração da Carta Base: 1:10 000 (SCN10k)
 Entidade proprietária: AMAL e DGT
 Entidade produtora: Estereofoto
 Processo de homologação n.º 133 – MNT homologado em 2013-01-10 e MNC homologado em 2015-05-04
 Sistema de referência: PT-TM06/ETRS89 - European Terrestrial Reference System 1989; Datum Altimétrico: Cascais
 Exatidão posicional: Planimétrica <=1.50 m; Altimétrica <=1.70 m
 Exatidão temática: melhor ou igual a 95% na completude e classificação
 Precisão Posicional Nominal da Saída Gráfica: <=2,5m
 Limites administrativos: Carta Administrativa Oficial de Portugal versão 2020, PT-TM06/ETRS89.

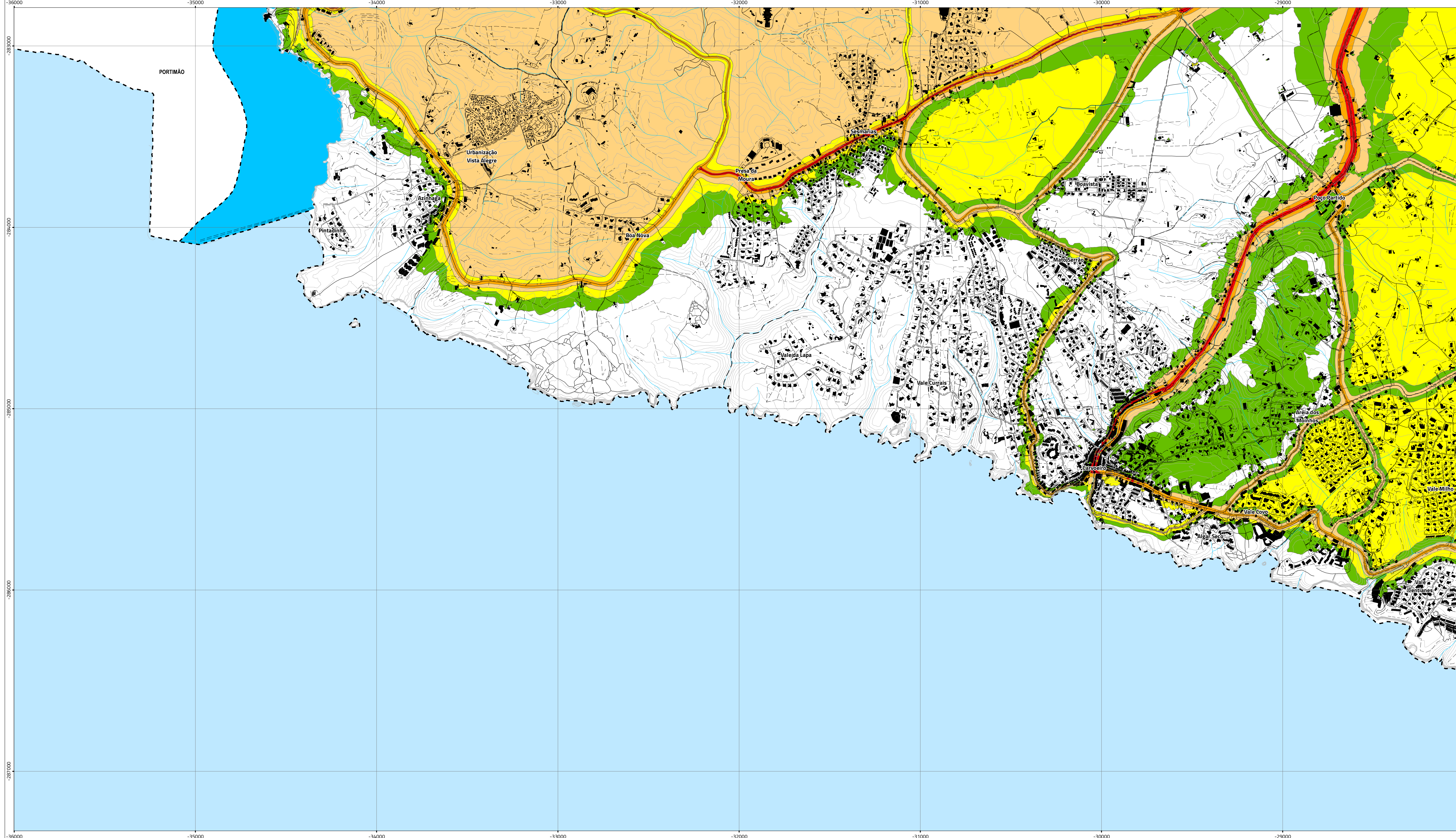

Data: 02/06/2021



 Área de intervenção dos PTAM em vigor
 Indicador Ln (escala de cores APA, 2011)
 □ Ln <=40
 ■ 40 Ln <=45
 ■ 45 Ln <=50
 ■ 50 Ln <=55
 ■ 55 Ln <=60
 ■ Ln > 60

Carta base
 ■ Construções
 --- Muros
 — Caminhos
 — Altimetria
 — Hidrografia
 ■ Leitos
 --- Limites administrativos (CAOP 2020)
 - - - Concelho
 - - - Freguesia

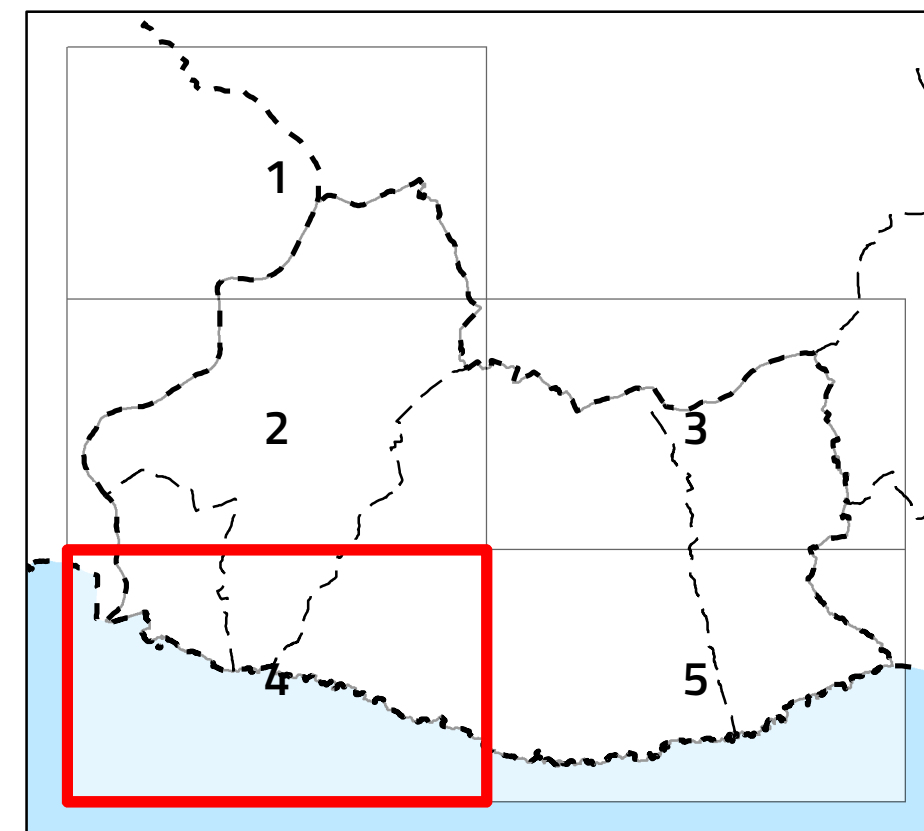

VI.2. Carta do ruído - indicador de Ln



Escala 1:10 000

Cartografia de Referência para elaboração da Carta Base: 1:10 000 (SCN10k)
 Entidade proprietária: AMAL e DGT
 Entidade produtora: Estereofoto
 Processo de homologação n.º 133 – MNT homologado em 2013-01-10 e MNC homologado em 2015-05-04
 Sistema de referência: PT-TM06/ETRS89 - European Terrestrial Reference System 1989; Datum Altimétrico: Cascais
 Exatidão posicional: Planimétrica <= 1.50 m; Altimétrica <= 1.70 m
 Exatidão temática: melhor ou igual a 95% na completude e classificação
 Precisão Posicional Nominal da Saída Gráfica: <= 2,5m
 Limites administrativos: Carta Administrativa Oficial de Portugal versão 2020, PT-TM06/ETRS89.

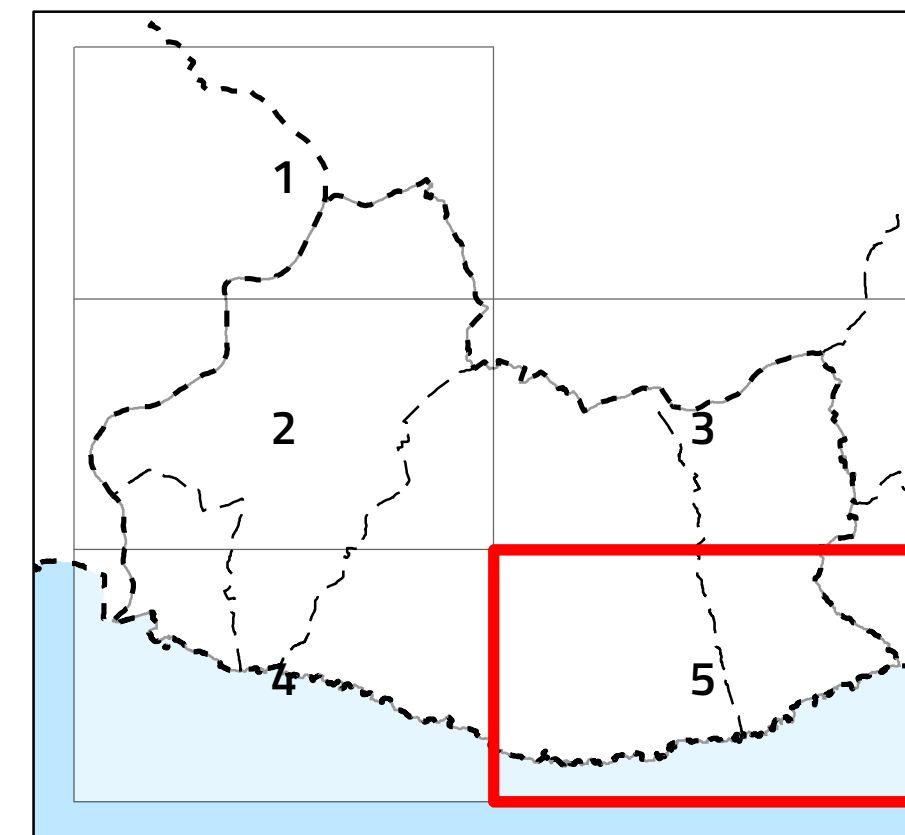
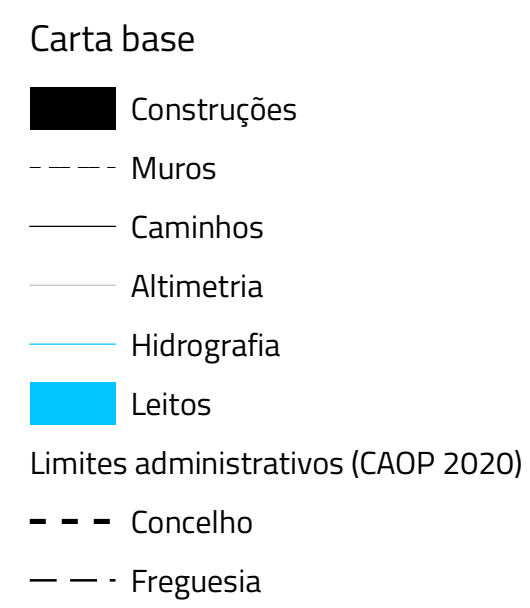
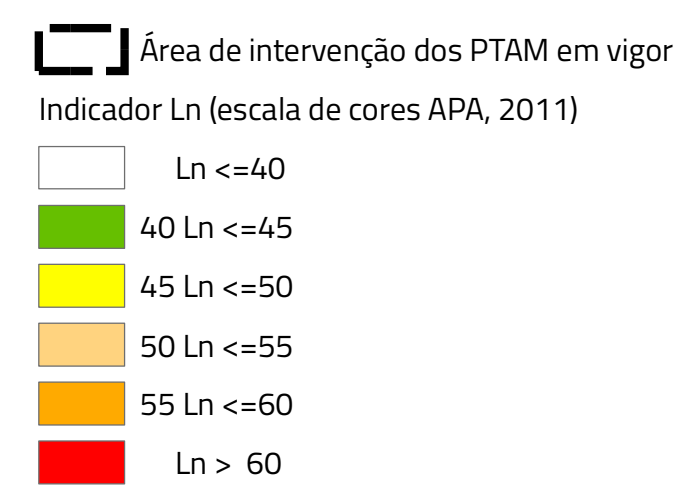
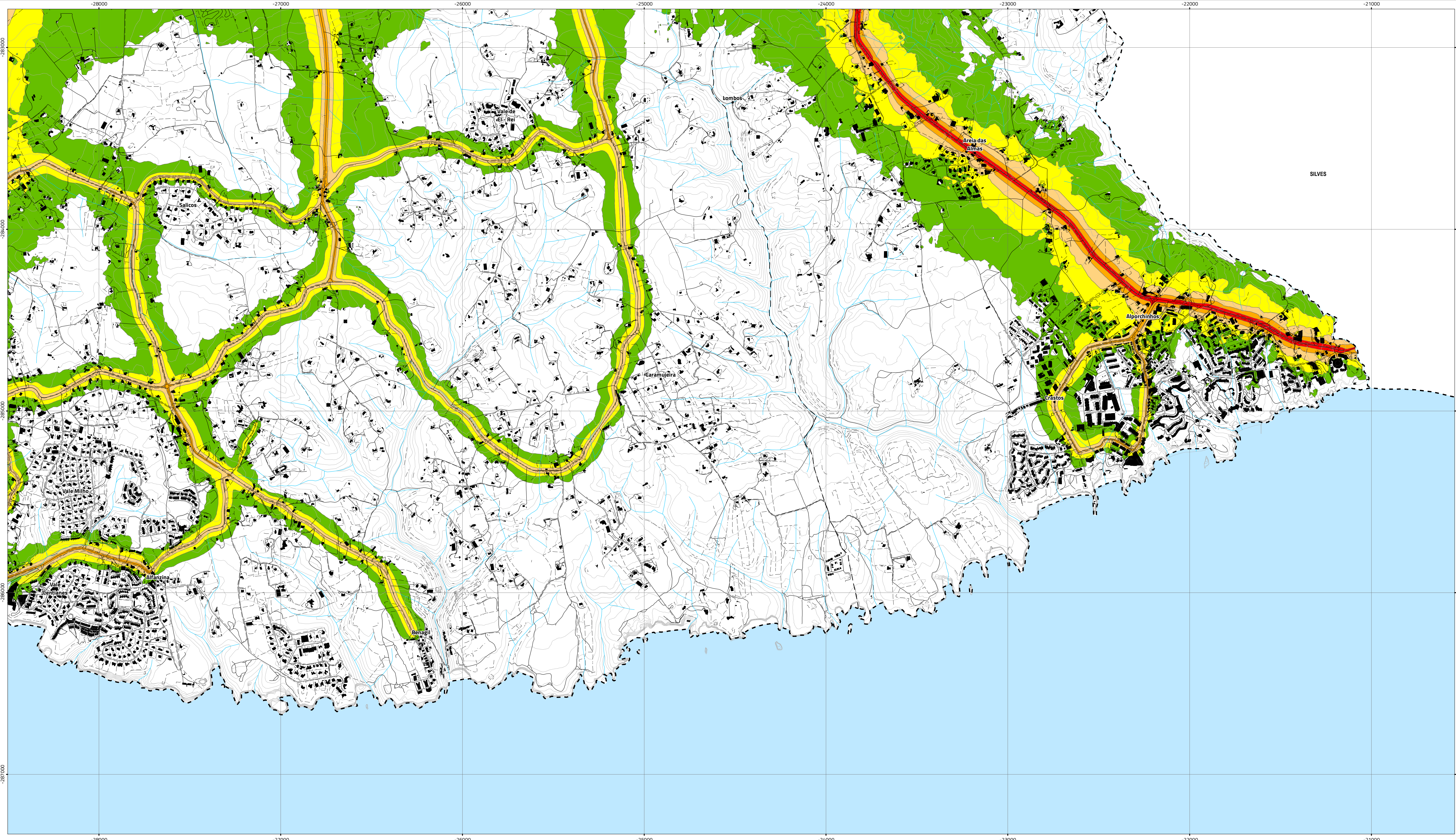

VI.2. Carta do ruído - indicador de Ln



Escala 1:10 000

Cartografia de Referência para elaboração da Carta Base: 1:10 000 (SCN10k)
 Entidade proprietária: AMAL e DGT
 Entidade produtora: Estereofoto
 Processo de homologação n.º 133 - MNT homologado em 2013-01-10 e MNC homologado em 2015-05-04
 Sistema de referência: PT-TM06/ETRS89 - European Terrestrial Reference System 1989; Datum Altimétrico: Cascais
 Exatidão posicional: Planimétrica <=1.50 m; Altimétrica <=1.70 m
 Exatidão temática: melhor ou igual a 95% na completude e classificação
 Precisão Posicional Nominal da Saída Gráfica: <=2,5m

Limites administrativos: Carta Administrativa Oficial de Portugal versão 2020, PT-TM06/ETRS89.



Data: 02/06/2021