

Área de intervenção dos IGT em vigor



Estrutura ecológica municipal

Património de interesse (não classificado)

- Sítios de sensibilidade arqueológica
- Arquitetónico

Áreas nucleares

- Arribas e respetivas faixas de proteção
- Leito das águas de transição
- Praias
- ZEC Arade/Odelouca
- Sapais
- ZPE Leixão da Gaiivota

Áreas de conectividade ecológica e de prevenção do risco

- Áreas estratégicas de proteção e recarga de aquíferos
- Áreas com risco elevado de erosão hídrica dos solos
- Cursos de água e respetivas margens
- Espaços verdes urbanos
- Outras áreas litorais com importância biofísica e/ou paisagística
- Vale Fontes
- Zonas ameaçadas pelas cheias naturais
- Zonas ameaçadas pelo mar

Carta base

- Construções
- Muros
- Caminhos
- Leito dos cursos de água
- Altimetria
- Toponímia
- Limites administrativos (CAOP 2020)
- Concelho
- Freguesia

ID	Designação	ID	Designação	ID	Designação	ID	Designação	ID	Designação	ID	Designação
1	Convento de N.º S.ª do Carmo	23	Poço Santo	45	Carvoeiro	67	Caramujeira	89	Lobite	111	Estação de Socorros a Náufragos de Ferragudo
2	Convento de São Francisco	24	Praia da Albandeira	46	Carvoeiro	68	Caramujeira	90	Torrinha	112	Hospital da Santa Casa da Misericórdia de Lagoa
3	Igreja da Misericórdia	25	Jazida de Alfanzina	47	Carvoeiro	69	Caramujeira-Sul	91	Lagoa	113	Jardins de Vilalara
4	Igreja de N.º S.ª da Luz (matriz)	26	Áreas de Alfanzina	48	Salicos	70	Lombos	92	Estômbar-Silves	114	Moinho de Maré
5	Convento de São José	27	Vale de Centianes	49	Lajeal	71	Cabeços	93	Fontes Grandes	115	Moinho e Nora no Sítio das Fontes
6	Torre do Moinho	28	Alfanzina	50	Padre Vicente	72	Escola Internacional	94	Ferrarias	116	Restaurante o Leão de Porches
7	Igreja de São Sebastião (matriz)	29	Aldeia de Benagil	51	Presas dos Mouros	73	Cabeços	95	Quintão	117	Museu e Biblioteca da Freguesia de Estômbar
8	Capela da N.º S.ª da Encarnação	30	Benagil	52	Ponta do Altar	74	Poço Partido	96	Quintão	118	Vila Longorjo
9	Carvoeiro	31	Marinha	53	Ponta do Altar	75	Áreas de Porches	97	Quintão		
10	Igreja da Misericórdia	32	Monte da Fazenda	54	Pardais	76	Cotovio	98	Mato Pinheiro		
11	Ermida de Santo António	33	Praia Nova	55	Quinta da Eira da Loba 4	77	Castelo de Estômbar	99	Forte da Nossa Senhora da Rocha		
12	Igreja de N.º S.ª da Encarnação	34	Castelo de Porches	56	Gramacho I	78	São Sebastião	100	Senhora da Rocha		
13	Farol da Ponta do Altar	35	Furna da Sr.ª da Rocha	57	Serro Gordo	79	Vale da Amargura	101	Ruínas do Vale da Amargura		
14	Farol de Alfanzina	36	Alporchinhos	58	Vale da Areia	80	lbe-Ahmmar	102	Bairro Boa Esperança		
15	Torre da Lapa	37	Necrópole de Crastos	59	Praia da Angrinha	81	Arade 6	103	Bairro Boa Vontade		
16	Paços do concelho	38	Crastos	60	Armação de Pêra	82	Porches Velhos	104	Bairro de Casas para Pescadores de Ferragudo		
17	Altar dos Passos	39	Vala	61	Vale do Olival	83	Porches Velhos	105	Casa com Chaminé Setecentista		
18	Altar dos Passos	40	Bemposta	62	Areias 1	84	Bemparece	106	Casa com Chaminé Setecentista		
19	Altar dos Passos	41	Bemposta	63	Areias 2	85	Bemparece 1	107	Cemitério de Porches		
20	Mercado Municipal	42	Lobite	64	Areias 3	86	Bemparece 2	108	Centro de Congressos do Arade		
21	Arquivo municipal	43	Mato Serrão 1	65	Áreas das Almas	87	Bemparece 3	109	Conjunto Habitacional na Mexilhoeira da Carregação		
22	Moinho de maré	44	Mato Serrão 2	66	Ramalheiro	88	Lobite	110	Estação Ferroviária de Estombar - Lagoa		

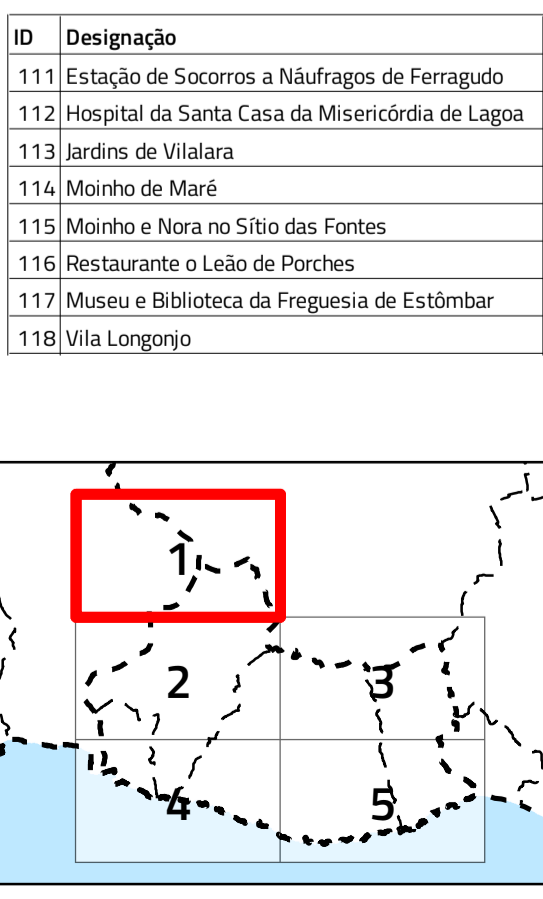

I.2. Planta de ordenamento - Estrutura ecológica municipal

Escala 1:10 000

Cartografia de Referência para elaboração da Carta Base: 1:10 000 (SCN10K)
 Entidade proprietária: AMAL e DGT
 Entidade produtora: Estereofoto
 Processo de homologação n.º 133 – MNT homologado em 2013-01-10 e MNC homologado em 2015-05-04
 Sistema de referência: PT-TM06/ETRS89 - European Terrestrial Reference System 1989; Datum Altimétrico: Cascais
 Exatidão posicional: Planimétrica <=1.50 m; Altimétrica <=1.70 m
 Exatidão temática: melhor ou igual a 95% na completude e classificação
 Precisão Posicional Nominal da Saída Gráfica: <=2,5m

Limites administrativos: Carta Administrativa Oficial de Portugal versão 2020, PT-TM06/ETRS89.

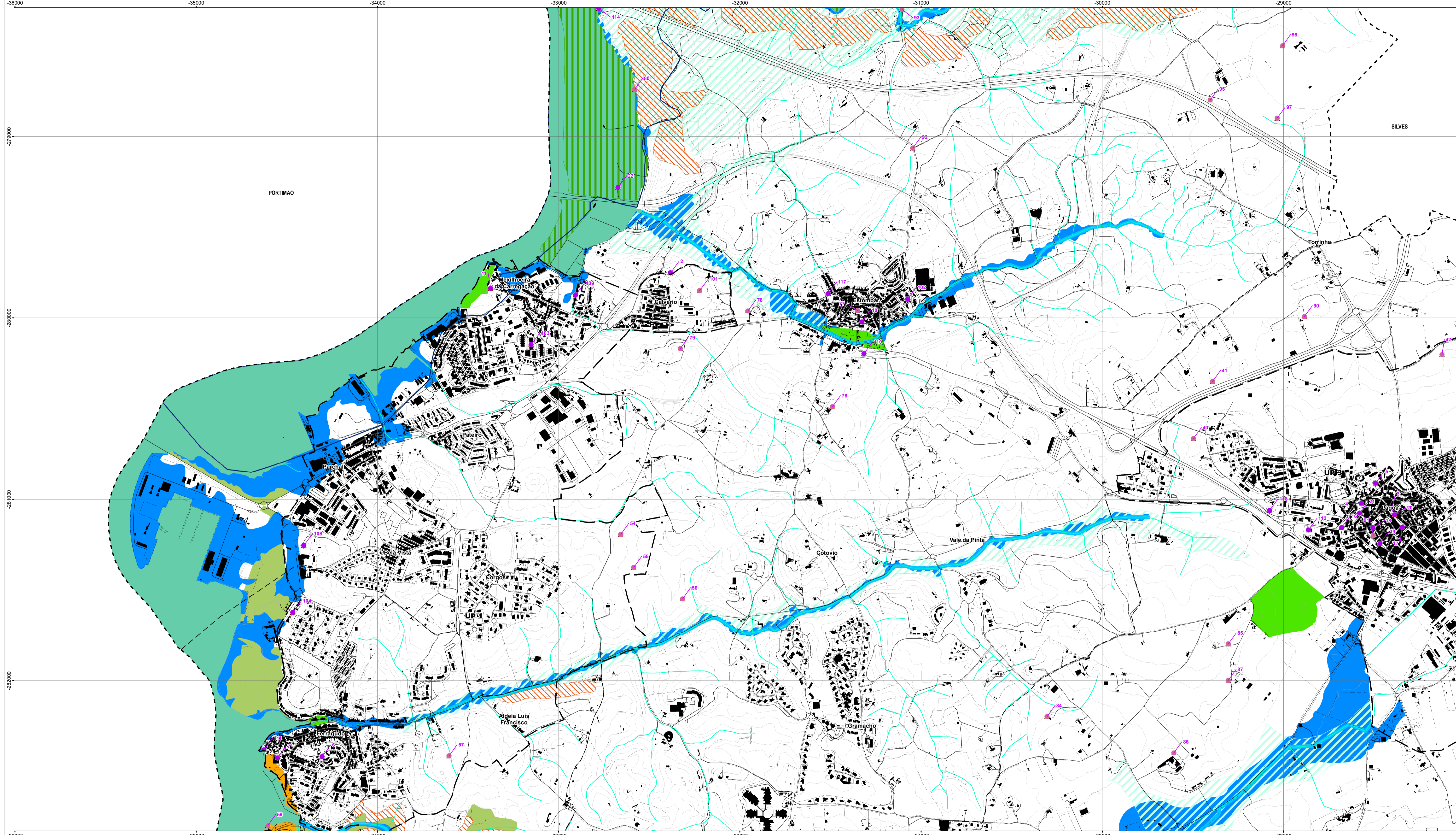

Área de intervenção dos IGT em vigor

- PEOT
- PTAM

Estrutura ecológica municipal

Património de interesse (não classificado)

- Sítios de sensibilidade arqueológica
- Arquitetónico

Áreas nucleares

- Arribas e respetivas faixas de proteção
- Leito das águas de transição
- Praias
- ZEC Arade/Odelouca
- Sapais
- ZPE Leixão da Gaivota

Áreas de conectividade ecológica e de prevenção do risco

- Áreas estratégicas de proteção e recarga de aquíferos
- Áreas com risco elevado de erosão hídrica dos solos
- Cursos de água e respetivas margens
- Espaços verdes urbanos
- Outras áreas litorais com importância biofísica e/ou paisagística
- Vale Fontes
- Zonas ameaçadas pelas cheias naturais
- Zonas ameaçadas pelo mar

Carta base

- Construções
- Muros
- Caminhos
- Leito dos cursos de água
- Altimetria
- Toponímia
- Limites administrativos (CAOP 2020)
- Concelho
- Freguesia

ID	Designação	ID	Designação	ID	Designação	ID	Designação	ID	Designação
1	Convento de N.º S.ª do Carmo	45	Carvoeiro	67	Caramujera	89	Lobite	111	Estação de Socorros a Náufragos de Ferragudo
2	Convento de São Francisco	46	Carvoeiro	68	Caramujera	90	Torrinha	112	Hospital da Santa Casa da Misericórdia de Lagoa
3	Igreja da Misericórdia	47	Carvoeiro	69	Caramujera-Sul	91	Lagoa	113	Jardins de Vilalara
4	Igreja de N.º S.ª da Luz (matriz)	48	Salicos	70	Lombos	92	Estômbar-Silves	114	Moinho de Maré
5	Convento de São José	49	Lajeal	71	Cabeços	93	Fontes Grandes	115	Moinho e Nora no Sítio das Fontes
6	Torre do Moinho	50	Padre Vicente	72	Escola Internacional	94	Ferrarias	116	Restaurante o Leão de Porches
7	Igreja de São Sebastião (matriz)	51	Presas dos Mouros	73	Cabeços	95	Quintão	117	Museu e Biblioteca da Freguesia de Estômbar
8	Capela de N.º S.ª da Encarnação	52	Ponta do Altar	74	Poço Partido	96	Quintão	118	Vila Longorrio
9	Carvoeiro	53	Ponta do Altar	75	Áreas de Porches	97	Quintão		
10	Igreja da Misericórdia	54	Pardais	76	Cotoivo	98	Mato Pinheiro		
11	Ermida de Santo António	55	Quinta da Eira da Loba 4	77	Castelo de Estômbar	99	Forte da Nossa Senhora da Rocha		
12	Igreja de N.º S.ª da Encarnação	56	Gramacho I	78	São Sebastião	100	Senhora da Rocha		
13	Faroil da Ponta do Altar	57	Serro Gordo	79	Vale da Amargura	101	Ruínas do Vale da Amargura		
14	Faroil de Alfanzina	58	Vale da Areia	80	lbe-Ahmmar	102	Bairro Boa Esperança		
15	Torre da Lapa	59	Praia da Angrinha	81	Arade 6	103	Bairro Boa Vontade		
16	Paços do concelho	60	Armação de Pêra	82	Porches Velhos	104	Bairro de Casas para Pescadores de Ferragudo		
17	Altar dos Passos	61	Vale do Olival	83	Porches Velhos	105	Casa com Chaminé Setecentista		
18	Altar dos Passos	62	Áreas 1	84	Bemparece	106	Casa com Chaminé Setecentista		
19	Altar dos Passos	63	Áreas 2	85	Bemparece 1	107	Cemitério de Porches		
20	Mercado Municipal	64	Áreas 3	86	Bemparece 2	108	Centro de Congressos do Arade		
21	Arquivo municipal	65	Áreas das Almas	87	Bemparece 3	109	Conjunto Habitacional na Mexilhoeira da Carregação		
22	Moinho de maré	66	Ramalheiro	88	Lobite	110	Estação Ferroviária de Estombar - Lagoa		

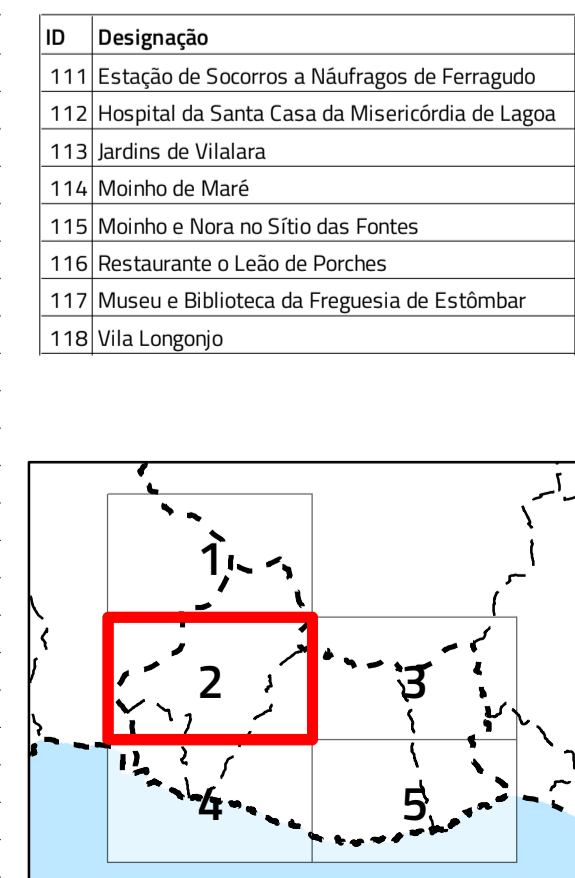

I.2. Planta de ordenamento - Estrutura ecológica municipal



 Escala 1:10 000

Cartografia de Referência para elaboração da Carta Base: 1:10 000 (SCN10K)
 Entidade proprietária: AMAL e DGT
 Entidade produtora: Estereofoto
 Processo de homologação n.º 133 – MNT homologado em 2013-01-10 e MNC homologado em 2015-05-04
 Sistema de referência: PT-TM06/ETRS89 - European Terrestrial Reference System 1989; Datum Altimétrico: Cascais
 Exatidão posicional: Planimétrica <=1.50 m; Altimétrica <=1.70 m
 Exatidão temática: melhor ou igual a 95% na completude e classificação
 Precisão Posicional Nominal da Saída Gráfica: <=2,5m

Limites administrativos: Carta Administrativa Oficial de Portugal versão 2020, PT-TM06/ETRS89.

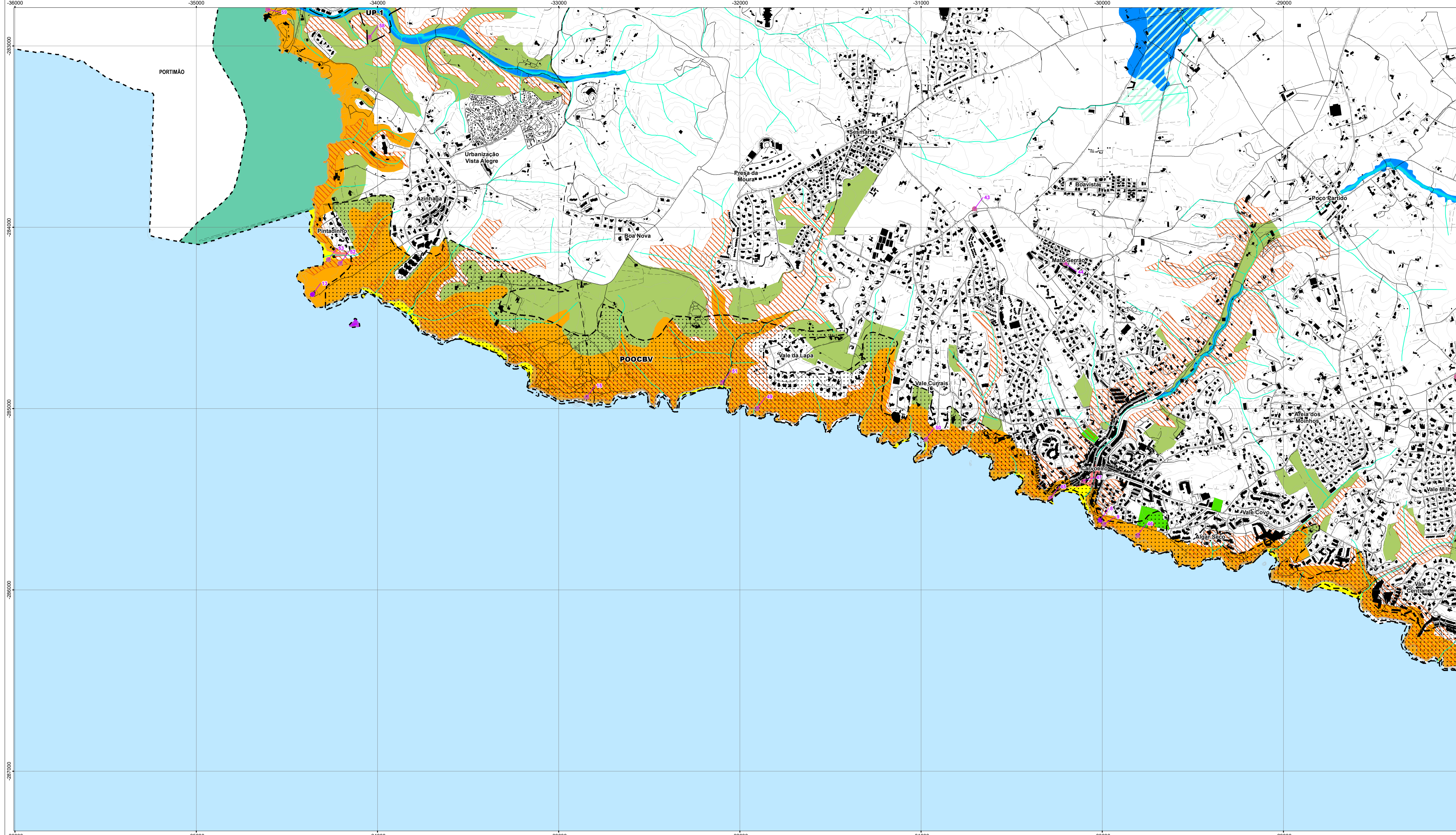

Área de intervenção dos IGT em vigor



Estrutura ecológica municipal

Património de interesse (não classificado)

- Sítios de sensibilidade arqueológica
- Arquitetónico

Áreas nucleares

- Arribas e respetivas faixas de proteção
- Praias
- ZEC Arade/Odelouca
- Sapais
- ZPE Leixão da Gaiivota

Áreas de conectividade ecológica e de prevenção do risco

- Áreas estratégicas de proteção e recarga de aquíferos
- Áreas com risco elevado de erosão hídrica dos solos
- Cursos de água e respetivas margens
- Espaços verdes urbanos
- Outras áreas litorais com importância biofísica e/ou paisagística
- Vale Fontes
- Zonas ameaçadas pelas cheias naturais
- Zonas ameaçadas pelo mar

Carta base

- Construções
- Muros
- Caminhos
- Leito dos cursos de água
- Altimetria
- Toponímia
- Limites administrativos (CAOP 2020)
- Concelho
- Freguesia

ID	Designação
1	Convento de N.º S.ª do Carmo
2	Convento de São Francisco
3	Igreja da Misericórdia
4	Igreja de N.º S.ª da Luz (matriz)
5	Convento de São José
6	Torre do Moinho
7	Igreja de São Sebastião (matriz)
8	Capela de N.º S.ª da Encarnação
9	Carvoeiro
10	Igreja da Misericórdia
11	Ermida de Santo António
12	Igreja de N.º S.ª da Encarnação
13	Faroil da Ponta do Altar
14	Faroil de Alfanzina
15	Torre da Lapa
16	Paços do concelho
17	Altar dos Passos
18	Altar dos Passos
19	Altar dos Passos
20	Mercado Municipal
21	Arquivo municipal
22	Moinho de maré

ID	Designação
23	Poço Santo
24	Praia da Albandeira
25	Jazida de Alfanzina
26	Áreas de Alfanzina
27	Vale de Centianas
28	Alfanzina
29	Aldeia de Benagil
30	Benagil
31	Marinha
32	Monte da Fazenda
33	Praia Nova
34	Castelo de Porches
35	Furna da Sr.ª da Rocha
36	Alporchinhos
37	Necrópole de Crastos
38	Crastos
39	Vala
40	Bemposta
41	Bemposta
42	Lobite
43	Mato Serrão 1
44	Mato Serrão 2

ID	Designação
45	Carvoeiro
46	Carvoeiro
47	Carvoeiro
48	Salicos
49	Lajeal
50	Padre Vicente
51	Presa dos Mouros
52	Ponta do Altar
53	Ponta do Altar
54	Pardais
55	Quinta da Eira da Loba 4
56	Gramacho I
57	Serro Gordo
58	Vale da Areia
59	Praia da Angrinha
60	Armação de Péra
61	Vale do Olival
62	Áreas 1
63	Áreas 2
64	Áreas 3
65	Áreas das Almas
66	Ramalheiro

ID	Designação
67	Caramujeira
68	Caramujeira
69	Caramujeira-Sul
70	Lombos
71	Cabeços
72	Escola Internacional
73	Cabeços
74	Poço Partido
75	Áreas de Porches
76	Cotovio
77	Castelo de Estômar
78	São Sebastião
79	Vale da Amargura
80	Ilbe-Ahmmar
81	Arade 6
82	Porches Velhos
83	Porches Velhos
84	Bemparece
85	Bemparece 1
86	Bemparece 2
87	Bemparece 3
88	Lobite

ID	Designação
89	Lobite
90	Torrinha
91	Lagoa
92	Estômar-Silves
93	Fontes Grandes
94	Ferrarias
95	Quintão
96	Quintão
97	Quintão
98	Mato Pinheiro
99	Forte da Nossa Senhora da Rocha
100	Senhora da Rocha
101	Ruínas do Vale da Amargura
102	Bairro Boa Esperança
103	Bairro Boa Vontade
104	Bairro de Casas para Pescadores de Ferragudo
105	Casa com Chaminé Setecentista
106	Casa com Chaminé Setecentista
107	Cemitério de Porches
108	Centro de Congressos do Arade
109	Conjunto Habitacional na Mexilhoiera da Carregação
110	Estação Ferroviária de Estomar - Lagoa

ID	Designação
111	Estação de Socorros a Náufragos de Ferragudo
112	Hospital da Santa Casa da Misericórdia de Lagoa
113	Jardins de Vilalara
114	Moinho de Maré
115	Moinho e Nora no Sítio das Fontes
116	Restaurante o Leão de Porches
117	Museu e Biblioteca da Freguesia de Estômar
118	Vila Longorjo

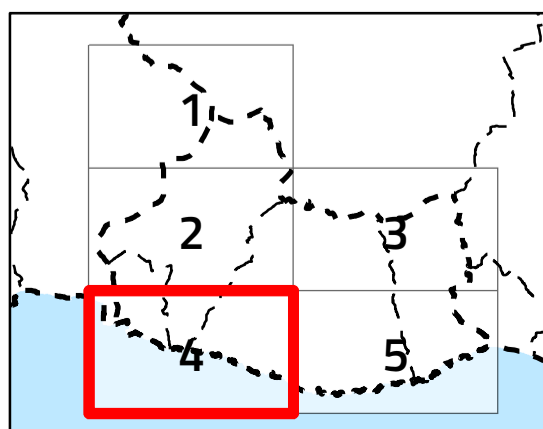

I.2. Planta de ordenamento - Estrutura ecológica municipal



Escala 1:10 000

Cartografia de Referência para elaboração da Carta Base: 1:10 000 (SCN10K)
 Entidade proprietária: AMAL e DGT
 Entidade produtora: Estereofoto
 Processo de homologação n.º 133 – MNT homologado em 2013-01-10 e MNC homologado em 2015-05-04
 Sistema de referência: PT-TM06/ETRS89 - European Terrestrial Reference System 1989; Datum Altimétrico: Cascais
 Exatidão posicional: Planimétrica <=1.50 m; Altimétrica <=1.70 m
 Exatidão temática: melhor ou igual a 95% na completude e classificação
 Precisão Posicional Nominal da Saída Gráfica: <=2,5m

Limites administrativos: Carta Administrativa Oficial de Portugal versão 2020, PT-TM06/ETRS89.



Data: 02/06/2021

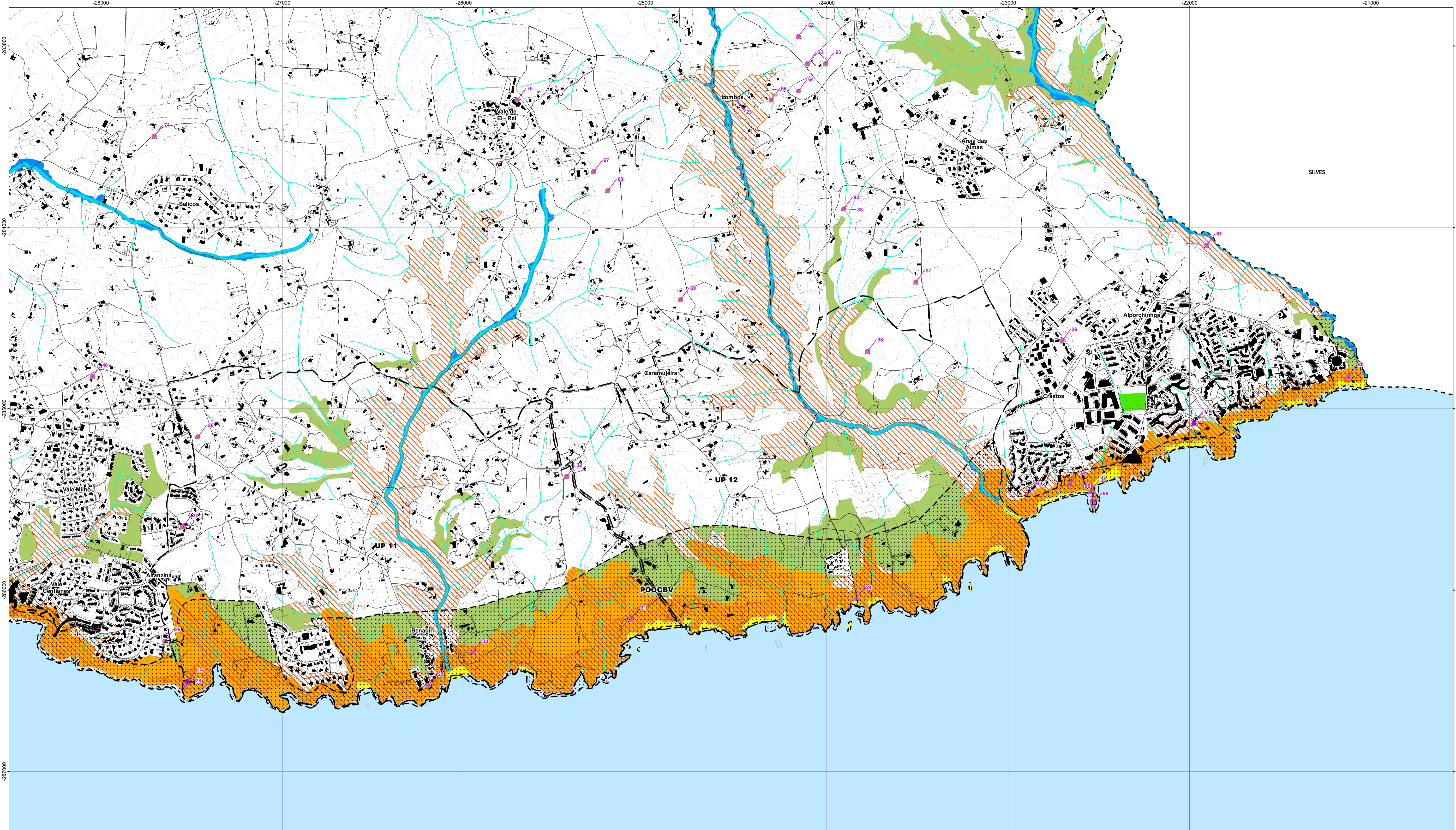

Área de intervenção dos IGT em vigor

- PEOT
- PTAM

Estrutura ecológica municipal

Património de interesse (não classificado)

- Sítios de sensibilidade arqueológica
- Arquitetónico
- Áreas nucleares
- Arribas e respetivas faixas de proteção
- Leito das águas de transição
- Praias
- ZEC Arade/Odelouca
- Sapais
- ZPE Leixão da Gaiivota

Áreas de conectividade ecológica e de prevenção do risco

- Áreas estratégicas de proteção e recarga de aquíferos
- Áreas com risco elevado de erosão hídrica dos solos
- Cursos de água e respetivas margens
- Espaços verdes urbanos
- Outras áreas litorais com importância biofísica e/ou paisagística
- Vale Fontes
- Zonas ameaçadas pelas cheias naturais
- Zonas ameaçadas pelo mar

Carta base

- Construções
- Muros
- Caminhos
- Leito dos cursos de água
- Altimetria
- Toponímia
- Limites administrativos (CAOP 2020)
- Concelho
- Freguesia

ID	Designação	ID	Designação	ID	Designação	ID	Designação	ID	Designação
1	Convento de N.º S.ª do Carmo	23	Poço Santo	45	Carvoeiro	67	Caramujeira	89	Lobite
2	Convento de São Francisco	24	Praia da Albandeira	46	Carvoeiro	68	Caramujeira	90	Torrinha
3	Igreja da Misericórdia	25	Jazida de Alfanzina	47	Carvoeiro	69	Caramujeira-Sul	91	Lagoa
4	Igreja de N.º S.ª da Luz (matriz)	26	Áreas de Alfanzina	48	Salicos	70	Lombos	92	Estômbar-Silves
5	Convento de São José	27	Vale de Centianes	49	Lajeal	71	Cabeços	93	Fontes Grandes
6	Torre do Moinho	28	Alfanzina	50	Padre Vicente	72	Escola Internacional	94	Ferrarias
7	Igreja de São Sebastião (matriz)	29	Aldeia de Benagil	51	Presas dos Mouros	73	Cabeços	95	Quintão
8	Capela de N.º S.ª da Encarnação	30	Benagil	52	Ponta do Altar	74	Poço Partido	96	Quintão
9	Carvoeiro	31	Marinha	53	Ponta do Altar	75	Áreas de Porches	97	Quintão
10	Igreja da Misericórdia	32	Monte da Fazenda	54	Pardais	76	Cotovio	98	Mato Pinheiro
11	Ermida de Santo António	33	Praia Nova	55	Quinta da Eira da Loba 4	77	Castelo de Estômbar	99	Forte da Nossa Senhora da Rocha
12	Igreja de N.º S.ª da Encarnação	34	Castelo de Porches	56	Gramacho I	78	São Sebastião	100	Senhora da Rocha
13	Faroil da Ponta do Altar	35	Furna da S.ª da Rocha	57	Serro Gordo	79	Vale da Amargura	101	Ruínas do Vale da Amargura
14	Faroil de Alfanzina	36	Alporchinos	58	Vale da Areia	80	lbe-Ahmmar	102	Bairro Boa Esperança
15	Torre da Lapa	37	Necrópole de Crastos	59	Praia da Angrinha	81	Arade 6	103	Bairro Boa Vontade
16	Paços do concelho	38	Crastos	60	Armação de Pêra	82	Porches Velhos	104	Bairro de Casas para Pescadores de Ferragudo
17	Altar dos Passos	39	Vala	61	Vale do Olival	83	Porches Velhos	105	Casa com Chaminé Setecentista
18	Altar dos Passos	40	Bemposta	62	Áreas 1	84	Bemparece	106	Casa com Chaminé Setecentista
19	Altar dos Passos	41	Bemposta	63	Áreas 2	85	Bemparece 1	107	Cemitério de Porches
20	Mercado Municipal	42	Lobite	64	Áreas 3	86	Bemparece 2	108	Centro de Congressos do Arade
21	Arquivo municipal	43	Mato Serrão 1	65	Áreas das Almas	87	Bemparece 3	109	Conjunto Habitacional na Mexilhoiera da Carregação
22	Moinho de maré	44	Mato Serrão 2	66	Ramalheiro	88	Lobite	110	Estação Ferroviária de Estombar - Lagoa

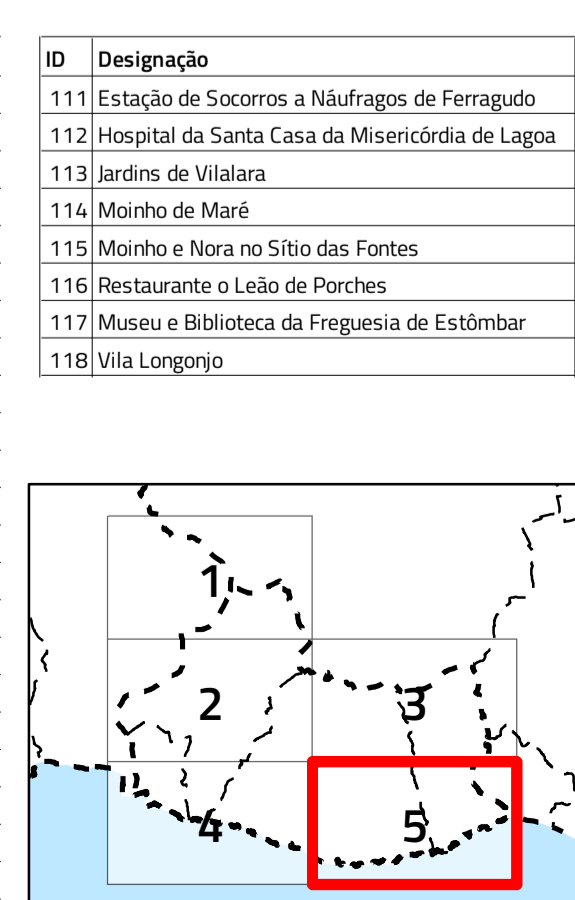

I.2. Planta de ordenamento - Estrutura ecológica municipal

 Escala 1:10 000

Cartografia de Referência para elaboração da Carta Base: 1:10 000 (SCN10K)
 Entidade proprietária: AMAL e DGT
 Entidade produtora: Estereofoto
 Processo de homologação n.º 133 – MNT homologado em 2013-01-10 e MNC homologado em 2015-05-04
 Sistema de referência: PT-TM06/ETRS89 - European Terrestrial Reference System 1989; Datum Altimétrico: Cascais
 Exatidão posicional: Planimétrica <=1.50 m; Altimétrica <=1.70 m
 Exatidão temática: melhor ou igual a 95% na completude e classificação
 Precisão Posicional Nominal da Saída Gráfica: <=2,5m

Limites administrativos: Carta Administrativa Oficial de Portugal versão 2020, PT-TM06/ETRS89.

